

TOCHA MIG AEME SBME 235

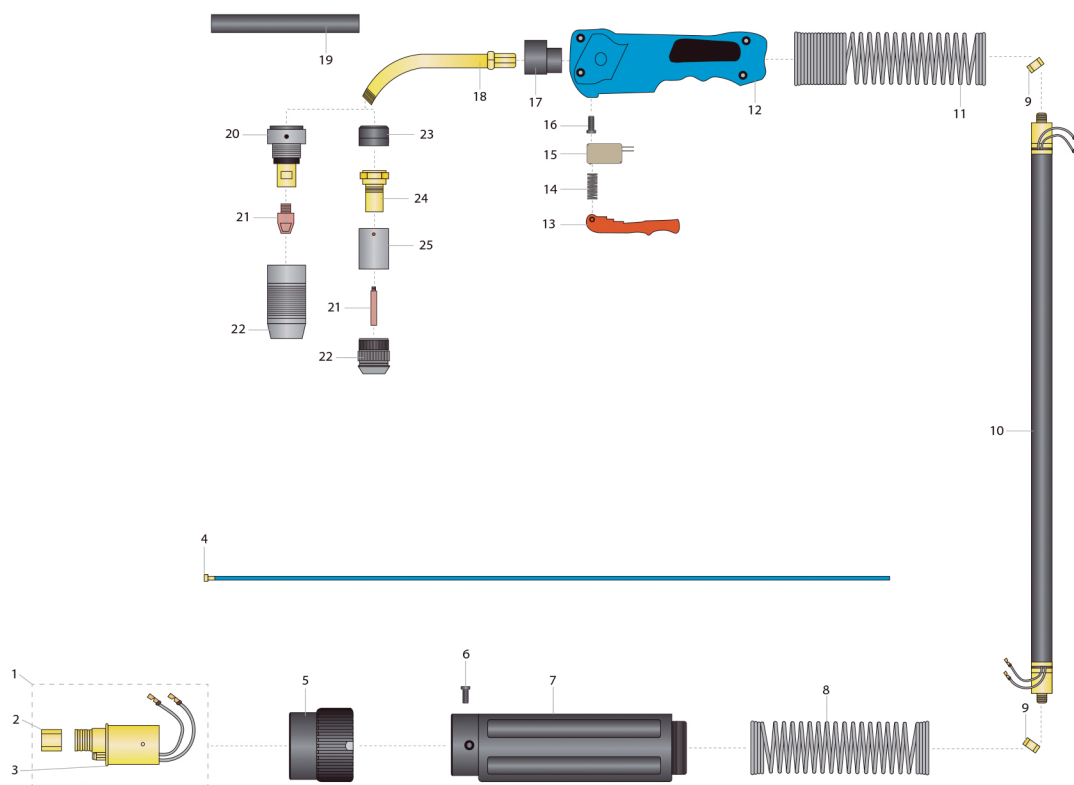

1	Euro conector macho
2	Porca do guia do arame
3	Anel O'ring
4	Guia Espiral
5	Porca de acoplamento
6	Parafuso protetor traseiro
7	Protetor traseiro
8	Mola protetora traseira
9	Porca
10	Cabo de corrente
11	Mola dianteira
12	Punho SBME
13	Gatilho SBME
14	Mola do gatilho
15	Microrruptor
16	Parafuso do punho
17	Bloco de fixação da micro pistola
18	Micro pistola
19	Isolador da Micro pistola
20	Porta-bocal M8
21	Bico de contato
22	Bocal
23	Isolador dianteiro (opcional)
24	Porta bico W5/16" (opcional)
25	Suporte bocal curto (opcional)

SKU	MEDIDA	AMPERAGEM
04179	3 metros	240A
04180	5 metros	

IDENTIFICAÇÃO	ITEM	SKU	ESPECIFICAÇÃO	CÓDIGO REF.
4	CONDUÍTE GUIA ESPIRAL	04100	3,5 metros / Bitola 0,8mm e 1,0mm	AM-800
		04101	5,5 metros / Bitola 0,8mm e 1,0mm	AM-802
		04102	3,5 metros / Bitola 1,2mm	AM-803
		04103	5,5 metros / Bitola 1,2mm	AM-805
21	BICO DE CONTATO	04121	0.80mm x 30mm x M8	AM-060
		04122	0.90mm x 30mm x M8	AM-061
		04123	1.00mm x 30mm x M8	AM-062
		04124	1.20mm x 30mm x M8	AM-063
		04126	0.80mm x 55mm x W5/16"	AM-050
		04127	0.90mm x 55mm x W5/16"	AM-051
		04128	1.00mm x 55mm x W5/16"	AM-052
		04129	1.20mm x 55mm x W5/16"	AM-053
22	BOCAL	04108	Rosca Longa 65mm x 13mm	AM-517
		04109	Rosca Longa 65mm x 16mm	AM-516
		04110	Rosca Curta 35mm x 15mm	AM-514
		04111	Rosca Curta 35mm x 19mm	AM-522
20	DIFUSOR (PORTA BICO)	04139	M8	AM-405
24	DIFUSOR (PORTA BICO)	04138	W5/16"	AM-406